

Monteringsanvisning för drag 2045

Arbetet skall utföras fackmannamässigt och med stor noggrannhet.

1. **Före montering på släpvagn.**

- 1.1 Före sammankoppling se bestämmelser enligt VVFS 2003:22.
- 1.2 Dragstången kan endast ha svetsad ögla med minsta D-värde 185 kN alternativt 225 kN.
- 1.3 Dragstången får ej i kopplingsläge luta mer än 6 grader. Detta gäller även öglan.
- 1.4 Dragstångens ledade fästpunkt på chassi måste vara dimensionerad för det D-värde som gäller.

2. **Montering av dragstång på chassi.**

- 2.1 Vid cylindrisk bussning med hål 32 mm och bultgänga M30. Dragmoment 725Nm.
- 2.2 Vid koniska bussningar typ Fruehaf-Briab. Dragmoment 500Nm. Mutterlåsning alternativt saxpinne nyttjas. Tillsä att bussningar går i botten. Vid behov använd smörjmedel.

2.3 **Samtliga bultar ska efterdras efter 100mil.**

- 3. Håltagning & svetszoner, se sidan 2.

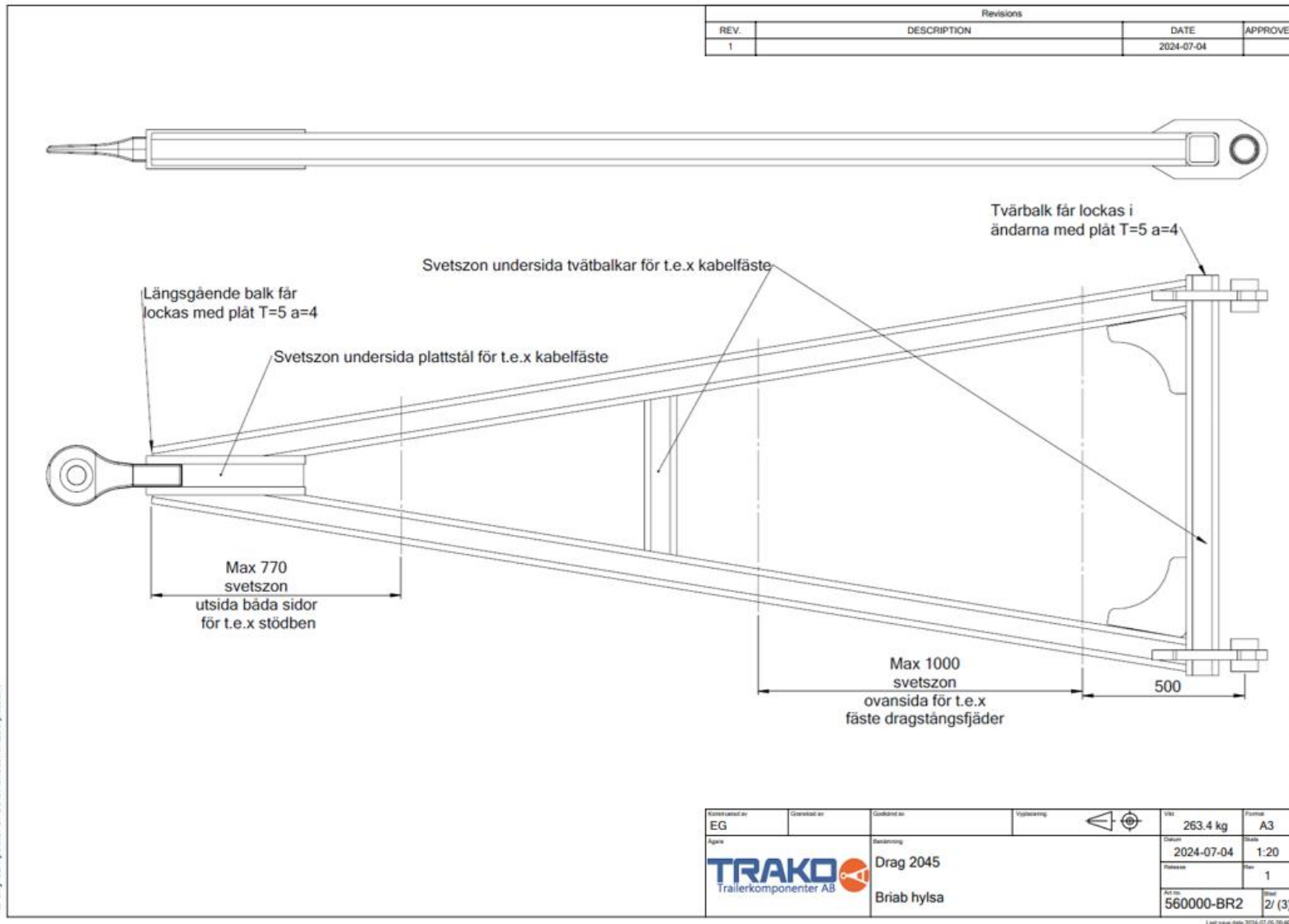

This drawing remains our property and is not to be copied without our permission, nor to be communicated to any competitor or other unauthorized person.

Box 237 – 595 22 MJÖLBY
Tel: 0142-170 70

E-post: lager@trako.se Hemsida: www.trako.se